

PROGRAMM RHEINISCHES LANDESMUSEUM TRIER RÖMERBAUTEN



Rheinland-Pfalz
GENERALDIREKTION
KULTURELLES ERBE

OKTOBER/NOVEMBER/
DEZEMBER 2024



TRIER
ZENTRUM DER ANTIKE



Jeden Samstag, Sonntag und an Feiertagen um 12 Uhr sowie jeden Mittwoch um 14.30 Uhr findet das mediale Raumtheater **IM REICH DER SCHATTEN** statt.

ENTDECKEN SIE TRIER MIT DER ANTIKENCARD

Nirgendwo sonst nördlich der Alpen können Sie die Römerzeit authentischer erleben. Und günstiger. Dank der ANTIKENCARD Trier.

Die ANTIKENCARD BASIC beinhaltet den Eintritt in zwei Römerbauten Ihrer Wahl sowie ins Landesmuseum. Mit der ANTIKENCARD PREMIUM können Sie vier Römerbauten und das Landesmuseum besuchen. Beide Karten sind im gesamten Kalenderjahr des Kaufs gültig.

www.zentrum-der-antike.de

ANTI-KENCARD BASIC	12,00 €
ANTI-KENCARD PREMIUM	18,00 €
ANTI-KENCARD GRUPPE	10,00 €
ANTI-KENCARD SCHULE	6,00 €
ANTI-KENCARD [M]EIN JAHR	25,00 €

Sie erhalten die ANTIKENCARD in allen Römerbauten, im Rheinischen Landesmuseum und in der Tourist-Information Trier, sowie online unter: www.trier-info.de.



OKTOBER

Do	3	10 und 12 Uhr Forschung im Landesmuseum Türen auf mit der Maus
Sa	5	14 Uhr Tast-Führung im Landesmuseum Römische Antike
So	6	14.30 Uhr Öffentliche Führung durch die Porta Nigra
Mi	9	17 Uhr – Podiumsgespräch Der geheimnisvolle Trierer Goldschatz
Do	10	19 Uhr – Vortrag der Gesellschaft für nützliche Forschung Fürstliche Archäologie
Sa	12	10 Uhr – Museumswerkstatt im Landesmuseum Steinzeit-Abenteuer
So	13	9-17 Uhr – Rallye mit süßer Überraschungstüte Großelternntag in den Kaiserthermen
So	20	14.30 Uhr – Führung durch das Landesmuseum 200.000 Jahre in 90 Minuten: von der Steinzeit bis zur Neuzeit
Mi	23	10 Uhr – Herbstferienprogramm im Landesmuseum Archäologie entdecken!
Do	24	10 Uhr – Herbstferienprogramm im Landesmuseum Archäologie entdecken!
So	27	11 Uhr Öffentliche Führung durch die Villa Otrang
So	27	15 Uhr – Familienführung im Landesmuseum Von Monstern, Mumien und Magie

NOVEMBER

Sa	9	10 Uhr Laternenwerkstatt im Landesmuseum
Do	14	19 Uhr – Vortrag der Gesellschaft für nützliche Forschung Die Trierer Stadtmauer im 15. Jahrhundert
Fr	15	15 Uhr Vorlesenachmittag in den Kaiserthermen
So	17	14.30 Uhr – Führung durch das Landesmuseum 200.000 Jahre in 90 Minuten: von der Steinzeit bis zur Neuzeit
Do	21	15 Uhr – Führung für Senior*innen Trier im Wandel
So	24	15 Uhr – Familienführung durch die Porta Nigra Flora, die Fledermaus
Sa	30	10-17 Uhr Weihnachtsrallye im Landesmuseum

DEZEMBER

So	1	10-17 Uhr Weihnachtsrallye im Landesmuseum
Sa	7	10-17 Uhr Weihnachtsrallye im Landesmuseum
So	8	10-17 Uhr Weihnachtsrallye im Landesmuseum
Do	12	19 Uhr – Vortrag der Gesellschaft für nützliche Forschung Der Fälscher Heinrich Schaeffer (1837-1884)
Sa	14	10-17 Uhr Weihnachtsrallye im Landesmuseum
Sa	14	10 Uhr – Museumswerkstatt im Landesmuseum Auf den Spuren von Weihnachten
So	15	10-17 Uhr Weihnachtsrallye im Landesmuseum
So	15	14.30 Uhr – Führung durch das Landesmuseum 200.000 Jahre in 90 Minuten: von der Steinzeit bis zur Neuzeit
Sa	21	10-17 Uhr Weihnachtsrallye im Landesmuseum
So	22	10-17 Uhr Weihnachtsrallye im Landesmuseum
So	27 bis 29	10-17 Uhr Weihnachtsrallye im Landesmuseum

DAS LANDESMUSEUM

Von der Steinzeit zur Römerstadt, von den Franken zum letzten Trierer Kurfürsten

Das Landesmuseum Trier ist eines der bedeutendsten archäologischen Museen in Deutschland. Es bietet auf über 3.500 Quadratmetern einen Rundgang von der Steinzeit bis zur Römerstadt und von den Franken bis zum letzten Kurfürsten.

Herzstück sind dabei die neun großen Ausstellungssäle zur Geschichte der Römerzeit. Viele Superlative gibt es im Landesmuseum zu bestaunen, zum Beispiel den größten römischen Goldmünzenschatz, die meisten antiken Mosaik nördlich der Alpen, weltbekannte Steindenkmäler mit Szenen aus dem antiken Alltagsleben und einzigartige Zeugnisse aus der spätrömischen Kaiserstadt.

GRUPPENFÜHRUNGEN

Führungen durch die Ausstellungen buchen Sie bitte bei der Trier Tourismus und Marketing GmbH, Tourist-Information · An der Porta Nigra · D - 54290 Trier fuehrungen@trier-info.de.

Zur Ausstellung stehen verschiedene Angebote und Themenführungen für Kinder und Jugendliche zur Verfügung: www.landeseum-trier.de.

IM REICH DER SCHATTEN

Leben und Lieben im römischen Trier

Das mediale Raumtheater entführt die Zuschauerinnen und Zuschauer mitten in die phantastische Welt des römischen Trier.

Modernste Technik projiziert die phantastische Reise des Albinus Asper in die Unterwelt auf originale meterhohe römische Grabdenkmäler und Wandflächen und erweckt die antiken Reliefs zum Leben.



Die 45-minütige Vorführung findet **samtags, sonntags und an Feiertagen um 12 Uhr** sowie **jeden Mittwoch um 14.30 Uhr** statt. Die Show kann auch in Englisch, Französisch und Niederländisch erlebt werden.

Karten im Vorverkauf sind erhältlich bei der Trier Tourismus und Marketing GmbH, Tourist-Information an der Porta Nigra sowie Vorverkaufsstellen von Ticket Regional oder über www.ticket-regional.de. Im Landesmuseum nur Tageskasse.

Gruppen können Karten bei der Trier Tourismus und Marketing GmbH, Tourist-Information reservieren, Telefon **0651/97808-20** oder **-21**.

Zusatztermine für geschlossene Gruppen und Schulklassen zwischen 20 und 48 Personen Dienstag bis Freitag 8.45 Uhr. Buchbar unter landeseum-trier@gdke.rlp.de.

Weitere Informationen: www.im-reich-der-schatten.de

ARCHÄOLOGIE AKTUELL

Die Präsentation ARCHÄOLOGIE AKTUELL im Museumsfoyer veranschaulicht den Weg eines archäologischen Fundes von der Entdeckung bis zur Ausstellung im Museum.

Mehrmals im Jahr werden hier spannende Neufunde ausgestellt, die bei Ausgrabungen der Landesarchäologie Rheinland-Pfalz im Raum Trier und Umgebung zutage kommen.

Aktuell ist ein römisches Bauopfer aus dem Keller eines Hauses zu sehen. Der Keramikbecher mit Deckel enthielt Speisereste als Opfergabe und kam bei Grabungen in der Trierer Südallee zutage.

Nähere Informationen unter: www.landeseum-trier.de



RHEINISCHES LANDESMUSEUM TRIER

Generaldirektion Kulturelles Erbe Rheinland-Pfalz
Direktion Rheinisches Landesmuseum Trier
Weimarer Allee 1 · D - 54290 Trier
Telefon 0651/9774-0 · Fax -222
landeseum-trier@gdke.rlp.de
www.gdke-rlp.de · www.landeseum-trier.de

ÖFFNUNGSZEITEN

Dienstag bis Sonntag **10 – 17 Uhr**
Für geführte Gruppen von Dienstag bis Freitag nach Voranmeldung ab 9.30 Uhr geöffnet. Letzter Einlass ist um 16.30 Uhr.
Montag geschlossen.

Am 3. Oktober (Tag der Deutschen Einheit) und am 1. November (Allerheiligen) ist das Museum geöffnet.
Am 24., 25. und 26. Dezember (Heiligabend bis 2. Weihnachtstag) sowie am 31. Dezember und 1. Januar 2025 (Silvester und Neujahr) bleibt das Museum geschlossen.

Stand: 2024, Änderungen vorbehalten.

Freier Eintritt für Studierende: Mit Di-Mi-Do erhalten Studierende Dienstag, Mittwoch und Donnerstag mit ihrem Studierendenausweis freien Eintritt in die Dauerausstellung und in das Raumtheater **IM REICH DER SCHATTEN** im Landesmuseum (Universität Trier, Theologische Fakultät, Hochschule Trier sowie Standorte Birkenfeld / Umweltcampus und Idar-Oberstein).
Weitere Informationen unter www.di-mi-do.de.

Nutzung des Audioguides im Eintrittspreis enthalten (inkl. Kindererbene; D, E, F, NL). Verfügbar solange der Vorrat reicht.
Reservierungen der Geräte leider nicht möglich.

EINTRITTSPREISE [€]

	Museums-eintritt	Im Reich der Schatten	Kombi-karte
Erwachsene	8,00	8,50	10,50
Ermäßigte*	6,00	6,50	7,50
Kinder und Jugendliche bis 18 Jahre	4,00	5,50	6,50
Familienkarte I**	8,00	8,50	10,50
Familienkarte II***	16,00	16,50	20,50
Gruppen ab 10 Personen p. P.	5,50	6,50	7,50
Schüler und Jugendliche	2,00	3,50	4,50
im Gruppenverband ab 10 Personen p. P.			

Kinder unter 7 Jahre erhalten freien Eintritt.

* Schüler über 18 Jahre, Studierende, Auszubildende, FSJ-Leistende, Rentner, Arbeitslose, Schwerbehinderte, jeweils mit Nachweis.
** Ein Erwachsener mit bis zu 4 Kindern bis 18 Jahre.
*** Zwei Erwachsene mit bis zu 4 Kindern bis 18 Jahre.

FÜHRUNGEN

Samstag 5. Oktober, 14 Uhr

Römische Antike im Landesmuseum

Tast-Führung für blinde und sehbehinderte Menschen

Die Gästeführerin Dorothee Serwe widmet sich bei dieser Führung dem Alltagsleben in römischer Zeit – Schönheitstipps und weitere spannende Geschichten dürfen dabei nicht fehlen. Originale Fundstücke können mit den Händen ertastet werden, römische Kleidung, Duftproben und Tastbilder vertiefen die Eindrücke.

Treffpunkt: Museumsfoyer. Dauer: ca. 90 Minuten. Kosten: ermäßigter Eintritt zzgl. 2,- € Führungsgebühr. Teilnehmerzahl begrenzt. Information und Anmeldung unter muspaed.rlmt@gdke.rlp.de bis zum 4. Oktober, 12 Uhr.

Sonntag 6. Oktober, 14.30 Uhr

Öffentliche Führung durch die Trierer Römerbauten – Porta Nigra

An jedem ersten Sonntag im Monat von April bis Oktober sind Gäste willkommen, die Trierer Römerbauten im Rahmen einer fachkundigen Führung zu erleben und in die antike Vergangenheit der Stadt Trier einzutauchen.

Treffpunkt: Eingang Porta Nigra. Dauer: ca. 60 Minuten. Kosten: Eintritt plus 2,- € Führungsgebühr. Teilnehmerzahl begrenzt. Eine Voranmeldung ist nicht erforderlich.

Sonntag 20. Oktober, 17. November und 15. Dezember, jeweils 14.30 Uhr

200.000 Jahre in 90 Minuten: von der Steinzeit bis zur Neuzeit

Führung durch das Landesmuseum

Der kurzweilige Rundgang führt durch die verschiedenen Epochen und gibt Einblick in 200.000 Jahre Geschichte und kulturelle Entwicklung der gesamten Region von der Urzeit bis zum Ende des 18. Jahrhunderts.

Treffpunkt: Museumsfoyer. Dauer: ca. 90 Minuten. Kosten: Eintritt plus 2,- € Führungsgebühr. Teilnehmerzahl begrenzt. Keine Anmeldung erforderlich.



Sonntag 27. Oktober, 11 Uhr

Führung durch die römische Villa Otrang

Die Villa Otrang ist eine der größten und am besten erhaltenen römischen Villenanlagen nördlich der Alpen. Entdecken Sie das einst prachtvoll ausgestattete Herrenhaus mit Mosaikböden und erfahren Sie, wie es sich auf dem Land in der Antike lebte.

Treffpunkt: Eingang Villa Otrang. Dauer: ca. 60 Minuten. Teilnahme kostenfrei. Keine Anmeldung erforderlich.



Donnerstag 21. November, 15 Uhr

Trier im Wandel – Von der Spätantike bis zum Ende des Trierer Kurstaates

Führung für Senior*innen in Kooperation mit der VHS Trier

Wie verändert sich die Stadt in den Jahrhunderten nach der Römerzeit? Die Gästeführerin Ursula Bartmann zeigt anhand von Stadtrekonstruktionen und Objekten in der Dauerausstellung, wie sich Trier wandelt – von Siedlungsspuren in den ehemaligen römischen Großbauten der Stadt, über mittelalterlichen Bilderkult bis hin zum Ende des Trierer Kurstaates.

Dauer: ca. 90 Minuten. Kosten: 8,- € p. P. inkl. Eintritt und Führung. Eine Voranmeldung ist über die VHS Trier möglich. Im Museum nur Tageskasse.

VORTRAG DER GESELLSCHAFT FÜR NÜTZLICHE FORSCHUNGEN

Donnerstag 10. Oktober, 19 Uhr

Fürstliche Archäologie – Ausgrabungen im Kastell Niederbieber im späten 18. und frühen 19. Jahrhundert

Dr. des. Jost Mergen, Trier

Donnerstag 14. November, 19 Uhr

Die Trierer Stadtmauer im 15. Jahrhundert. Schwierigkeiten und Ergebnisse eines Rekonstruktionsversuchs

Dr. Marzena Kessler, Trier

Donnerstag 12. Dezember, 19 Uhr

Der Fälscher Heinrich Schaeffer (1837-1884). Ein berühmter Trierer in den Kerkern Roms und den Galerien der Côte d'Azur

Dr. Alexander Hilpert, Saarbrücken

Die öffentlichen Vorträge finden im Veranstaltungssaal des Landesmuseums statt. Dauer: ca. 60 Minuten. Eintritt frei. Kein Zugang zur Ausstellung. Eine Teilnahme ist auch digital über Zoom möglich. Nähere Informationen unter: www.gfnf-trier.de.



VERANSTALTUNGEN

Mittwoch 9. Oktober, 17 Uhr

Der geheimnisvolle Trierer Goldschatz

Podiumsgespräch mit Audio-Preview

Knapp fünf Jahre nach dem versuchten Raub des Trierer Goldmünzenschatzes feiert die Podcast-Reihe „Aureus invictus – der geheimnisvolle Trierer Goldschatz“ von Albrecht Wagner aus Riol Premiere.

Die historisch fundierten und spannend aufbereiteten Hörgeschichten reichen dabei von der Entdeckung des Schatzes bis hin zur Jagd nach den Einbrechern.

Erste Einblicke und Hörerlebnisse der insgesamt sieben Folgen gibt es live im Gespräch mit dem Podcast-Macher, Museumsdirektor Dr. Marcus Reuter, Kriminalhauptkommissar Christian Soulier und weiteren Experten.

Veranstaltungssaal im Landesmuseum. Dauer: ca. 60 Min. Eintritt frei. Keine Anmeldung erforderlich. Kein Zugang zur Ausstellung.



MUSEUMSPÄDAGOGIK

Ob Vorschulgruppe, Schulklasse oder Kindergeburtstag:

Im Rheinischen Landesmuseum Trier und in den Trierer Römerbauten können Kinder, Jugendliche und junge Erwachsene Geschichte mit maßgeschneiderten Angeboten erleben.

Informationen zu den museumspädagogischen Angeboten im Museum und den Trierer Römerbauten finden Sie in unserer gesonderten Broschüre oder auf der Website des Landesmuseums www.landeseuseum-trier.de bzw. www.zentrum-der-antike.de.

Buchung bitte schriftlich mit Angabe Ihrer Adresse, der Klassenstufe und Anzahl der Schülerinnen und Schüler über die Trier Tourismus und Marketing GmbH, Tourist-Information an der Porta Nigra, 54290 Trier, fuehrungen@trier-info.de.

FÜR KINDER & FAMILIEN

KINDER-AUDIOGUIDE

Begib dich auf Entdeckungstour!

Im Rheinischen Landesmuseum Trier kannst du die Dauerausstellung in vier Sprachen mit einem besonderen Kinder-Audioguide erkunden.

Der Audioguide ist im Eintritt enthalten. Eine Reservierung ist nicht möglich.

MUSEUMSWERKSTATT FÜR KINDER

Von der Steinzeit, Römerzeit bis ins Mittelalter: Spielerische Führungen und Workshops laden Kinder ab 7 Jahren ein, Spannendes über die Vergangenheit zu entdecken.

Die Termine sind einzeln zu buchen. Dauer: ca. 2 Stunden. Für Kinder von 7 bis 11 Jahren. Kosten: 6,- € p. Kind. Teilnehmerzahl begrenzt. Anmeldung erforderlich unter: Tel. **0651/9774-0**.

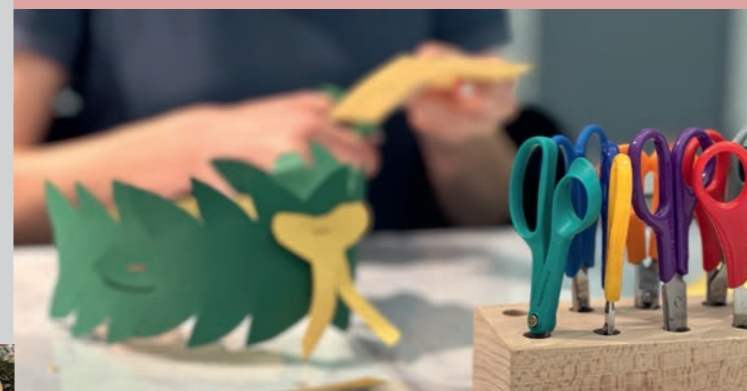

Samstag 12. Oktober, 10 Uhr

Steinzeit-Abenteuer

Museumswerkstatt im Landesmuseum

Von Eiszeiten zu ersten Dörfern: Die spielerische Führung gibt Einblick in das Leben der Menschen in der Steinzeit. Wofür benutzten die Menschen einen Faustkeil? Wie wurden Jäger und Sammler sesshaft? Im Anschluss fertigen die Kinder aus Ton ihr eigenes Steinzeit-Gefäß.

Treffpunkt: Museumsfoyer.

Samstag 9. November, 10 Uhr

Laternenwerkstatt im Landesmuseum

Bei einer spielerischen Rätseltour entdecken die Kinder, wie sich die Römerstadt Trier im Mittelalter verändert hat. Welche Heiligen waren besonders wichtig? Im anschließenden Workshop werden gemeinsam bunte Laternen gebastelt.

Treffpunkt: Museumsfoyer.

Samstag 14. Dezember, 10 Uhr

Auf den Spuren von Weihnachten

Museumswerkstatt im Landesmuseum

Die spielerische Führung spannt den Bogen von der Römerzeit ins Mittelalter. Dabei stehen Figuren aus Stein und edles Geschirr aus der Römerzeit, das Trierer Stadtmodell und die Heilige Maria im Mittelpunkt. Anschließend basteln sich die Kinder ihren eigenen Festtagsteller für Zuhause.

Treffpunkt: Museumsfoyer.

HERBSTFERIENPROGRAMM

Mittwoch 23. Oktober (Gruppe 1) und

Donnerstag 24. Oktober (Gruppe 2), jeweils 10 Uhr

Archäologie entdecken!

Herbstferienkurs für Kinder im Landesmuseum

In den Herbstferien wartet eine kleine Mitmach-Ausgrabung im Museum. Dabei erfahren die Kinder, was Archäologinnen und Archäologen im Boden finden, wie Funde erforscht werden und was sie über das Leben in der Vergangenheit erzählen. Anschließend geht es auf Entdeckungstour durch die Ausstellung.

Dauer: jeweils 2 Stunden. Alter: 8-12 Jahre. Kosten: 6,- € p. Kind inkl. Eintritt und Material. Treffpunkt: Museumsfoyer. Inhalte und Ablauf sind an beiden Terminen identisch. Anmeldung erforderlich unter: muspaed.rlmt@gdke.rlp.de.

VERANSTALTUNGEN FÜR FAMILIEN

Donnerstag 3. Oktober, 10 und 12 Uhr

Türen auf mit der Maus

Forschung im Museum mit Andreas Rzepecki

Im Landesmuseum gibt es viele spannende Funde zu entdecken. Warum ist aber gerade eine Holzscheibe aus der Mosel bedeutsam? Und woher wissen wir, in welcher Zeit mit dem Bau der Porta Nigra begonnen wurde? Antworten liefert die Dendrochronologie, die Wissenschaft von der Datierung von Hölzern. Kinder und Eltern erhalten spannende Einblicke in die Laborarbeit in einem forschenden Museum und können selbst ausprobieren, wie Holz datiert wird.

Treffpunkt: Museumsfoyer. Dauer: ca. 90 Min. Für Familien mit Kindern ab 7 Jahren. Die Teilnahme ist kostenfrei. Teilnehmerzahl begrenzt. Anmeldung erforderlich unter: muspaed.rlmt@gdke.rlp.de.

Sonntag 13. Oktober, 9-17 Uhr

Großelternntag in den Kaiserthermen

Großeltern und Enkelkinder entdecken gemeinsam die römischen Kaiserthermen mit Hilfe einer Rallye. Dazu gibt es eine kleine Picknicktasche mit einer süßen Überraschung.

Treffpunkt: Eingang Kaiserthermen. Kosten: Eintritt (Familienermäßigung vorhanden) plus 2,- € pro Picknicktasche. Picknicktaschen solange der Vorrat reicht. Dauer ca. 45 Minuten.

Freitag, 15. November, 15 Uhr

Vorlesenachmittag in den Kaiserthermen

Im Rahmen des bundesweiten Vorlesetags lesen wir aus dem Buch „Julia im Alten Rom“ von Frank Schwiager. Das Buch handelt vom Leben der Römer, der Geschichte ihres riesigen Reiches und den berühmten Bauwerken – verpackt als spannende Spurensuche durch das Alte Rom.

Treffpunkt: Eingang Kaiserthermen, für Kinder ab 7 Jahren. Kosten: Eintritt (Familienermäßigung vorhanden). Dauer ca. 45 Minuten.



ZusammenTun

Türen auf mit der Maus
2024

FAMILIENFÜHRUNGEN

Bei spielerischen Aktionen an jedem letzten Sonntag im Monat entdecken Eltern oder Großeltern gemeinsam mit ihren (Enkel-)Kindern ab 3/7 Jahren das Landesmuseum und die Trierer Römerbauten.

Kosten: Eintritt (Familienermäßigung vorhanden) plus 2,- € pro erwachsener Person. Teilnehmerzahl begrenzt. Anmeldung erforderlich unter: Tel. **0651/9774-0**.

Sonntag 27. Oktober, 15 Uhr

Von Monstern, Mumien und Magie

Familienführung im Landesmuseum

Treffpunkt: Museumsfoyer. Dauer: ca. 60 Minuten. Alter: ab 7 Jahren.



Sonntag 24. November, 15 Uhr

Flora, die Fledermaus

Familienführung in der Porta Nigra

Treffpunkt: Eingang Porta Nigra. Dauer: ca. 60 Minuten. Alter: ab 3 Jahren.

Samstags und sonntags an den Adventswochenenden sowie in den Weihnachtsferien

30.11. + 1.12., 7.12. + 8.12., 14.12. + 15.12., 21.12. + 22.12., 27.12. - 29.12., jeweils 10-17 Uhr

Weihnachtsrallye im Landesmuseum

Eine spannende Entdeckungsreise für die ganze Familie führt zu den Anfängen des Weihnachtsfestes und zu Museumsstücken, die mit Weihnachten und seiner Geschichte zu tun haben. Auf jedes Kind, das das Lösungswort der Rallye herausfindet, wartet eine kleine Überraschung an der Museumskasse.

Für Kinder ab der 2. Klasse. Bei Kleineren helfen die Eltern oder Großeltern. Die Weihnachtsrallye ist im Museumseintritt enthalten (Familienermäßigung vorhanden). Solange der Vorrat reicht. Eine Voranmeldung ist nicht erforderlich. Empfohlene Dauer: ca. 60 Minuten.

